

# ***Prenos nastavitev iz verzije Mastercam 2025 v Mastercam 2026***

1. Po namestitvi programa Mastercam 2026, je le-tega najprej potrebno zagnati. Prvič bo prižiganje programa trajalo malo dalj časa, ker mora program urediti vse potrebno, da bo deloval.
2. Sledi prenos vseh nastavitev iz verzije 2025. Velja samo v primeru, kadar imate instalirano verzijo **2025** (2024 ali 2023). V kolikor želite prenesti nastavitve iz starejše verzije (2022 ali starejše) nas kontaktirajte.
3. Odprite program Mastercam 2026.
4. Kliknite na zavihek FILE.

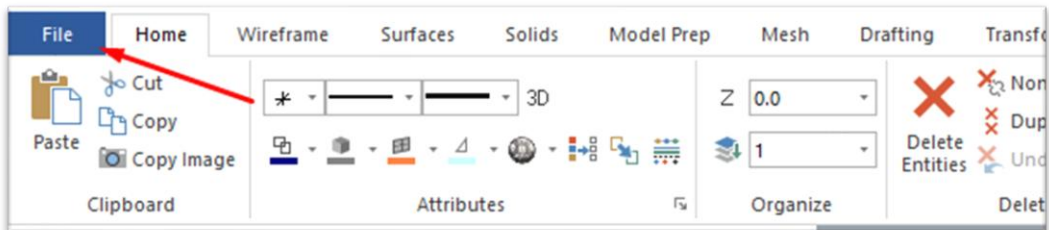

5. Kliknite na Convert in nato na Migration Wizard.

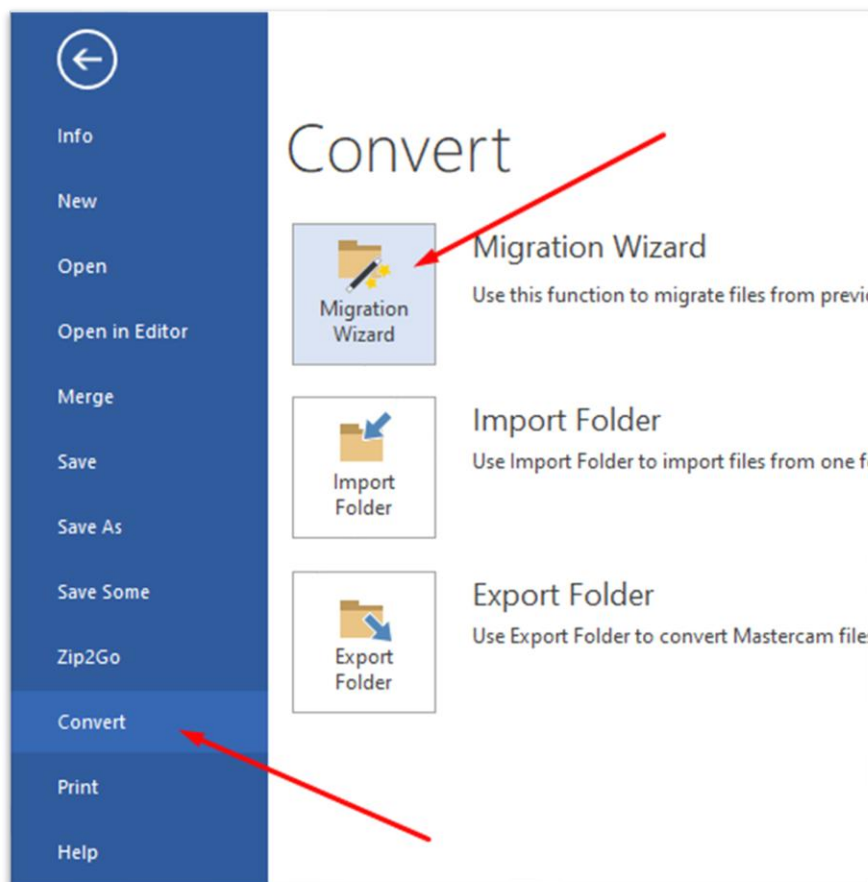

6. V pojavnem oknu nato izberite napredni prenos nastavitvev (Advanced).

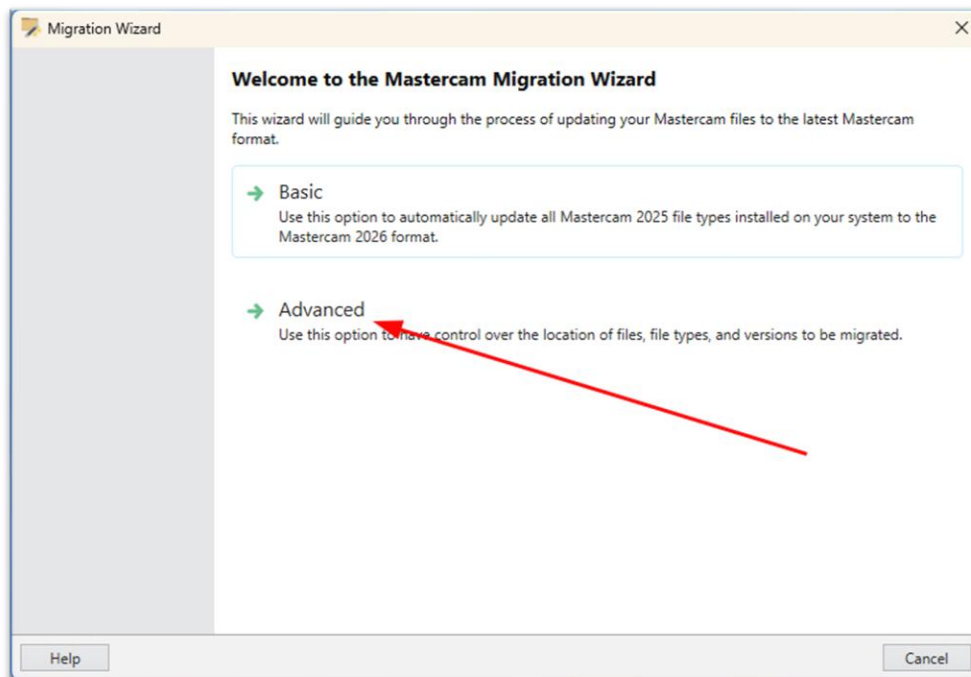

7. Odpre se vam okno z nastavitvami map, ki jih želite prenesti. Vključite »Migrate Shared Mastercam Files« in pazite, da so mape pravilne! Torej prenos gre iz mape “**Shared Mastercam 2025**” (zgornja vrstica) na novo lokacijo “**Shared Mastercam 2026**” (spodnja vrstica).

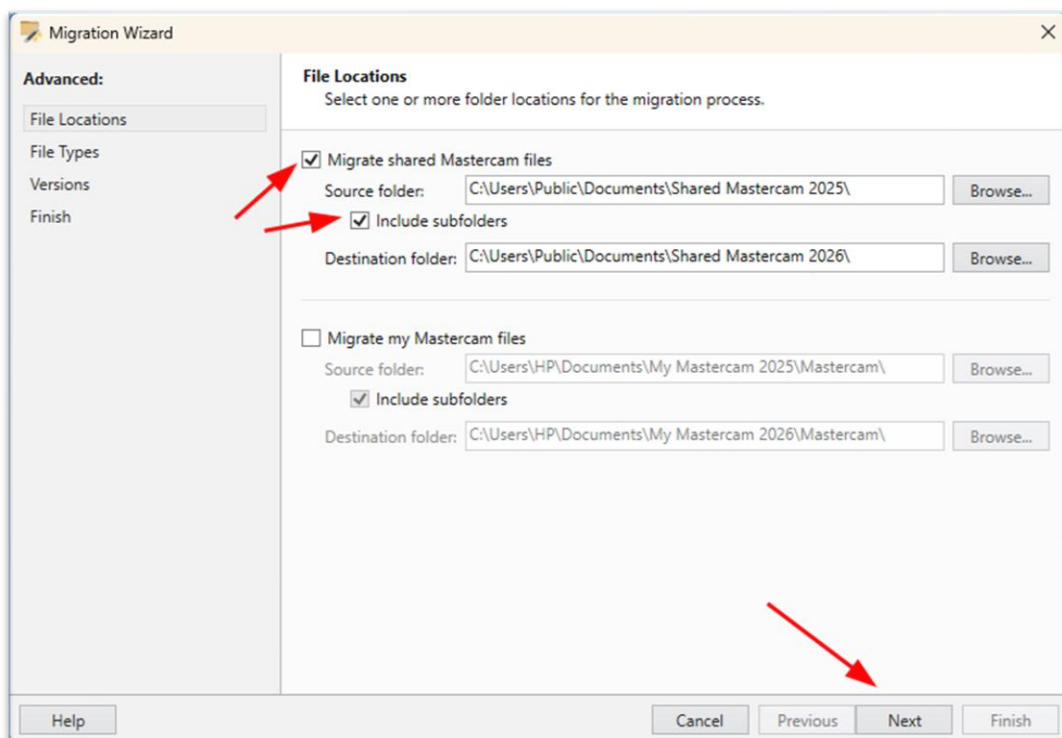

8. V naslednjem oknu izberete tipe datotek, katere želite nadgraditi. Priporočamo vam, da izberete samo izbrane na spodnji sliki, saj se v nasprotnem proces nadgradnje lahko zelo zavleče. Še posebej lahko nadgradnja traja zelo dolgo, če imate v mapi **“Shared Mastercam 2025”** veliko svojih lastnih datotek \*.mcam. Če jih imate, potem obvezno kliknite brez PART FILES (prva vrstica)! Na koncu kliknite NEXT.

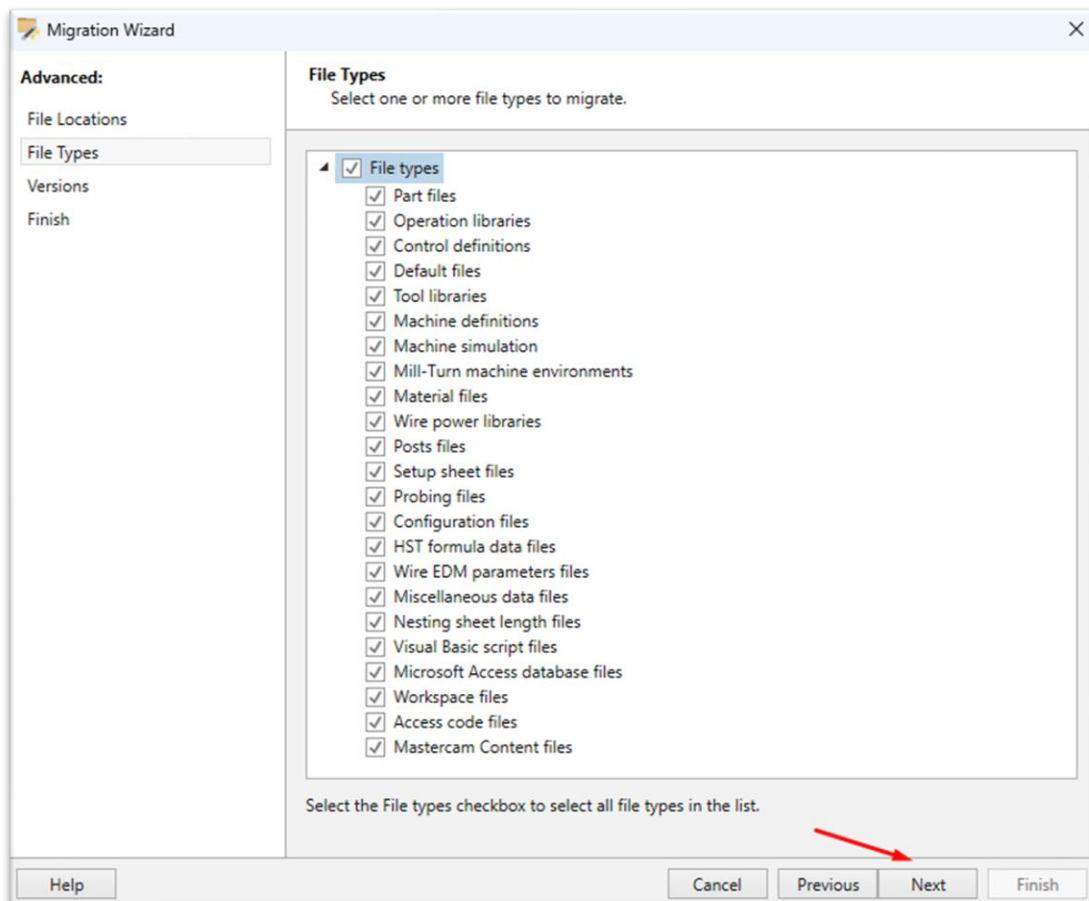

9. V naslednjem pojavnem oknu izberite vse tri verzije, kot na sliki in nato kliknite na gumb NEXT.

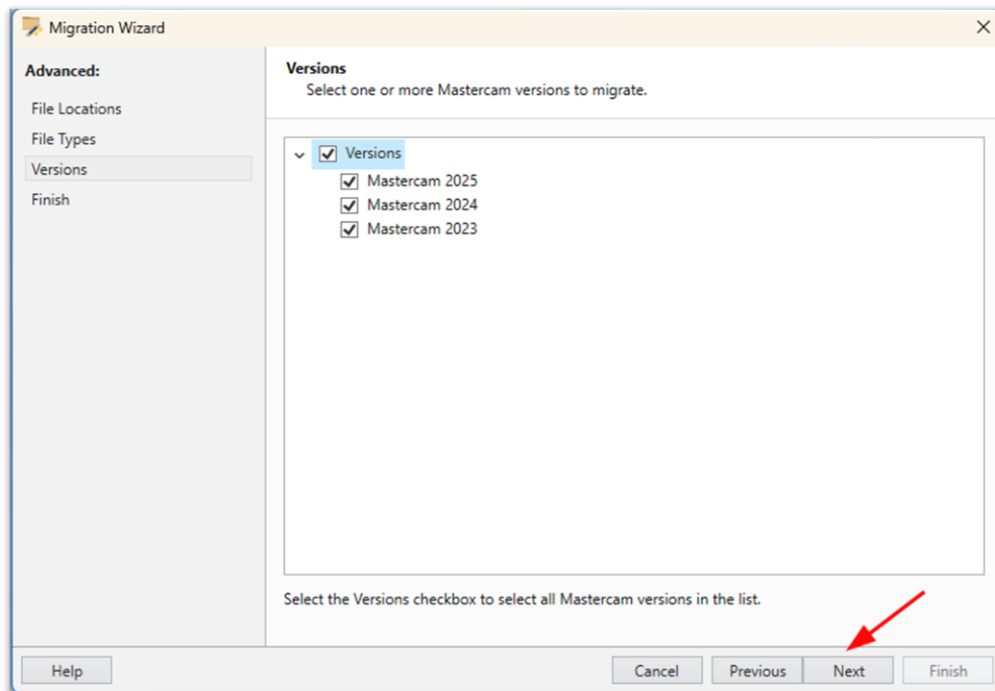

10. V naslednjem oknu se vam izpiše povzetek nastavitve prenosa podatkov, kjer kliknete samo še FINISH in prenos nastavitve se bo začel izvajati.

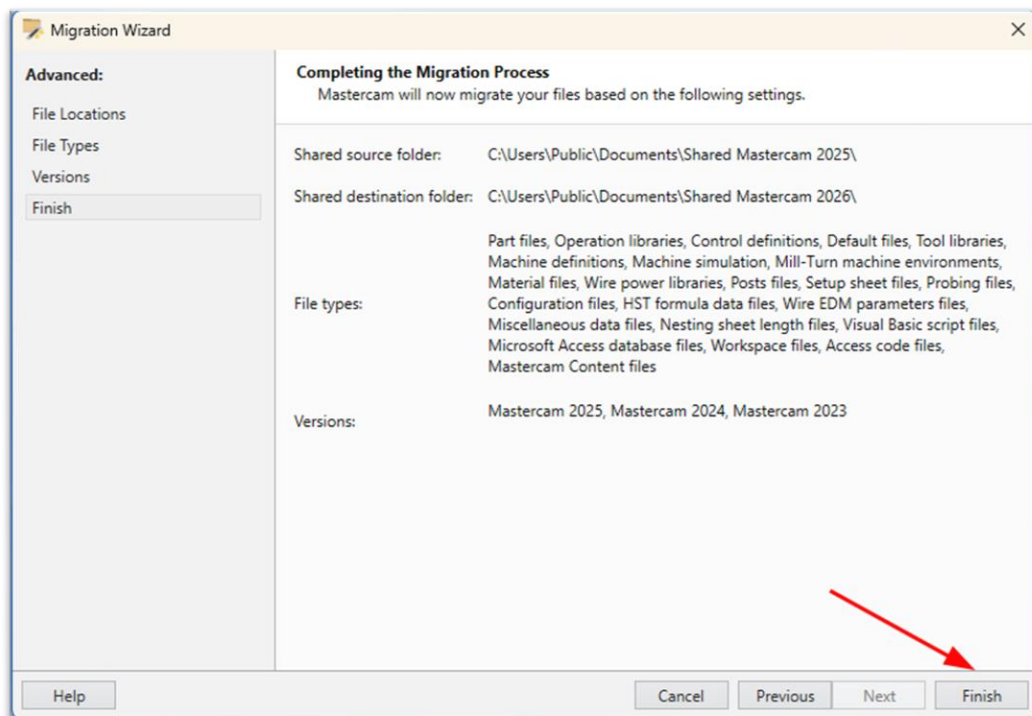

11. To lahko traja nekaj minut, odvisno števila datotek, ki jih more prenesti.

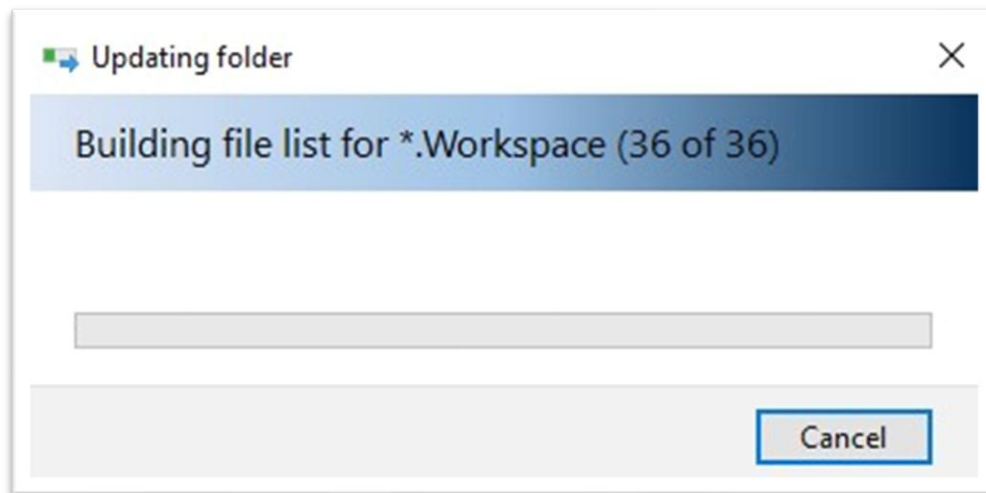

12. Če se vam med postopkom migracije pojavi sledeče okno, kliknite UPDATE and REPLACE.

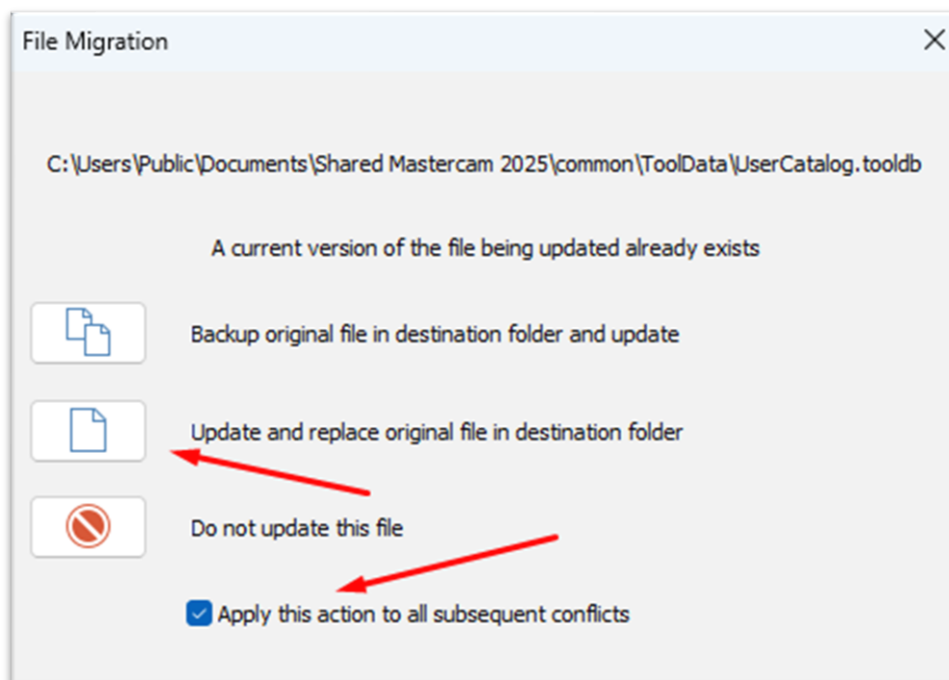

Ko ste uspešno zaključili z nadgradnjo, nas prosim pokličite, da vam uredimo še ostale nastavitve (postprocesorji, orodna lista, kakšne posebne nastavitve in želje...

Dosegljivi smo vsak delovni dan od 8:00 do 16:00 na telefonski številki:

**01 750 44 50** ali na mail: **info@mastercam.si**